

PROYECTO ASCENSOR

2ª FASE ▶
 TRAMO EXTERNO
 DEL ASCENSOR
 CON ESTRUCTURA
 DE CRISTAL QUE NO
 SUPERA LA ALTURA
 DE LA TORRE

1ª FASE ▶
 ASCENSOR HASTA
 LA PRIMERA SALA
 POR DENTRO DEL
 EDIFICIO ANEXO,
 EL PALACIO DE LOS
 MARQUESSES DE
 RECAÑO, QUE
 SÍ TIENE ASCENSOR

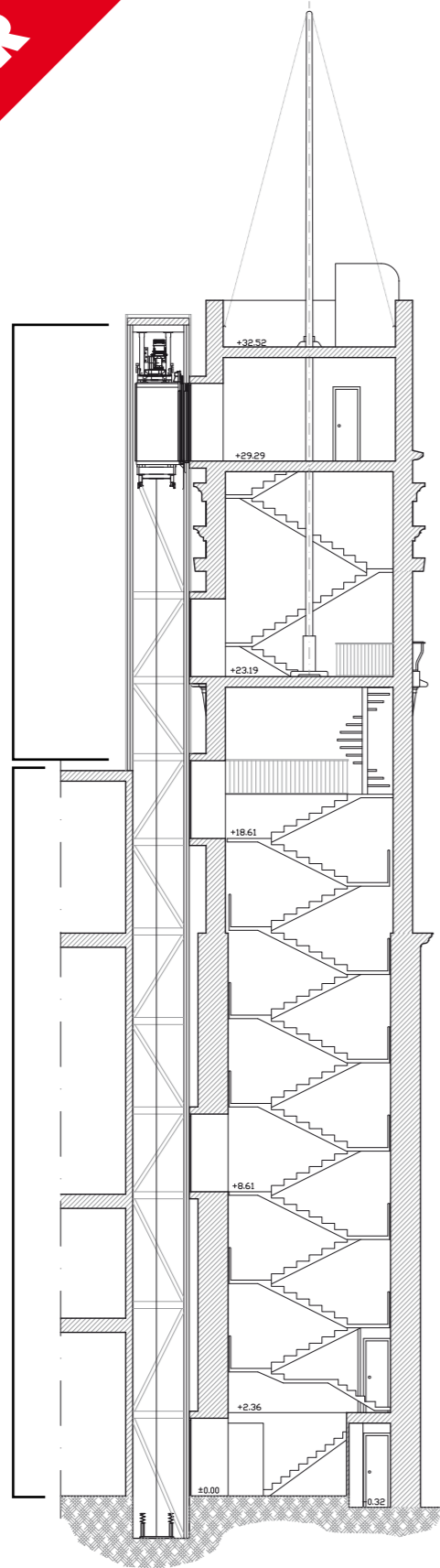

SECCION A-A

EL ASCENSOR SUBE HASTA LA CÁMARA OSCURA POR DENTRO DE UNA ESTRUCTURA ACRIALADA, QUE NO ESTA PEGADA AL EDIFICIO PARA MANTENER Y CONSERVAR LAS MOLDURAS DE LA TORRE

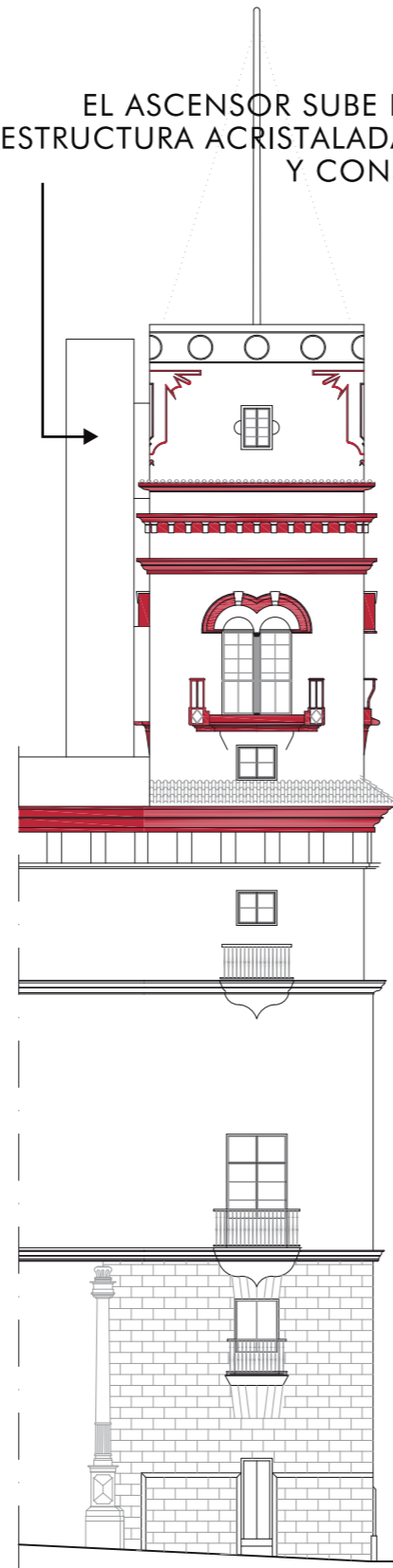

ALZADO VISTA A

C/ MARQUÉS DEL REAL TESORO
 DESDE ESTE PUNTO, LA PERSPECTIVA
 A PIE DE CALLE NOS IMPIDE VER
 LA ESTRUCTURA ACRIALADA

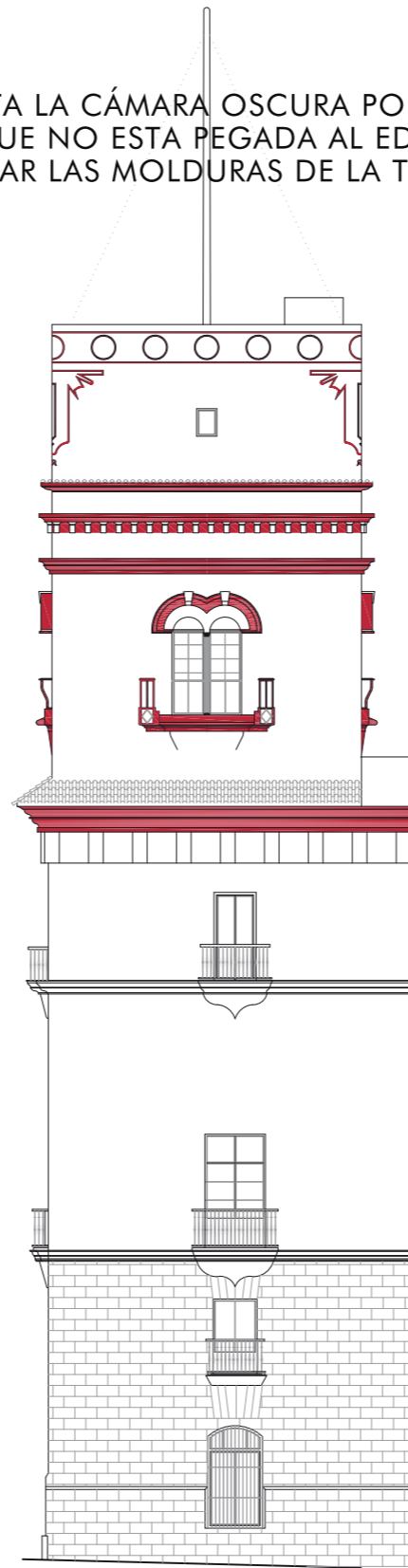

ALZADO VISTA B

C/ SACRAMENTO
 DESDE ESTE PUNTO NO SE VE
 LA ESTRUCTURA ACRIALADA

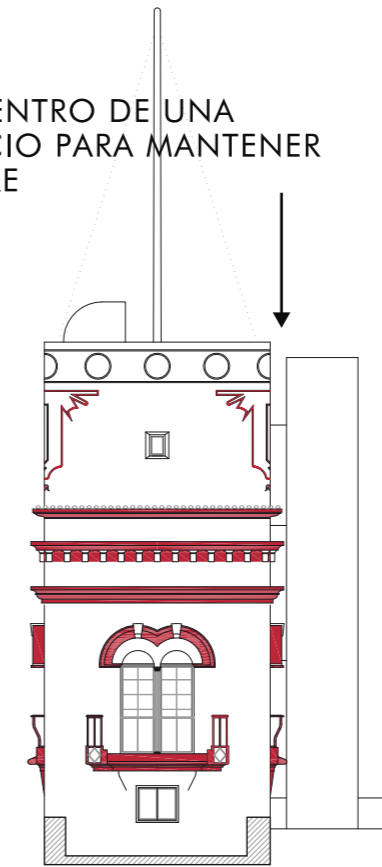

ALZADO VISTA C

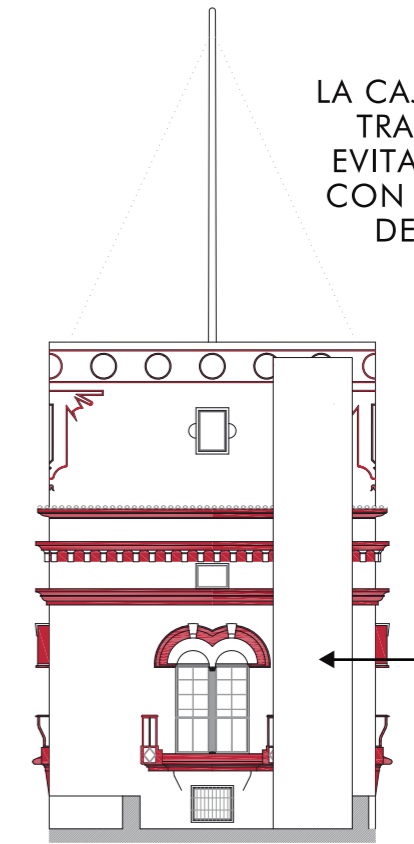

ALZADO VISTA D

LA CAJA DE CRISTAL
 TRANSPARENTE
 EVITA LA RUPTURA
 CON EL ENTORNO
 DE LA TORRE

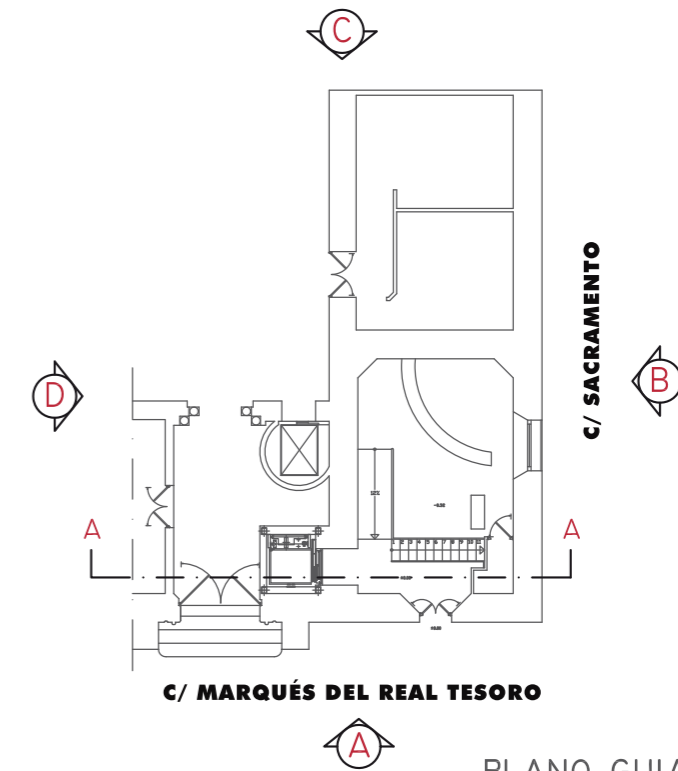

C/ MARQUÉS DEL REAL TESORO

PLANO GUIA